PT. BANDHA JAYA PERKASA

CONTRACTOR - CONSULTANT- TRADING

COMPANY PROFILE 2024

You dream it
We build it

Kata Pengantar

Lebih dari 28 tahun PT. Bandha Jaya Perkasa telah berkontribusi dan berkarya di bidang jasa kontruksi. Dalam kurun waktu tersebut banyak pengalaman dan proses pembelajaran telah dilewati yang membawa perusahaan terus tumbuh dan berkembang sesuai dengan rencana strategis.

Dengan waktu yang tidak sebentar, membuktikan bahwa kami berdedikasi penuh menciptakan berbagai karya kontruksi di berbagai sektor seperti gedung perkantoran, pabrik, pergudangan, real estate, perumahan dan lain sebagainya. Kepercayaan yang kami dapatkan ini diberikan baik dari pihak pemerintah, swasta maupun perorangan.

Kami menyelesaikan setiap karya konstruksi yang telah dipercayakan dengan dukungan dan kerjasama yang baik dengan seluruh mitra kerja perusahaan. Manajemen yang baik, metoda konstruksi efektif, efesien serta memperhatikan standar K3 dan menciptakan lingkungan kerja yang kondusif, membuat kami berkomitmen untuk selalu meningkatkan kepuasan pelanggan secara nyata dan menghasilkan karya konstruksi yang berkualitas serta tepat waktu.

Dengan semakin berkembangnya perusahaan kami, demi untuk memenuhi kebutuhan dari pelannggan, kami mengembangkan bisnis kami di bidang pengadaan barang dan jasa.Dengan spesifikasi kebutuhan elektronik, sandang, pangan dll.

Daftar Isi

Sambutan Diretur Utama	01
Profile Perusahaan	02 - 09
Legalitas & Perizinan	08 - 11
Loyal Customer	12 - 13
Portofolio	14 - 21
Dokumentasi	22 - 41

PT. BANDHA JAYA PERKASA
CONTRACTOR - CONSULTANT- TRADING

Sambutan Direktur Utama

SAMBUTAN DIREKTUR

Assalaamu'alaikum Warahmatullahi Wabarakatuh
Salam sejahtera bagi kita semua.
Atas nama perusahaan, dengan senang hati kami menyambut anda semua di Profil Perusahaan **PT Bandha Jaya Perkasa**. Selaras dengan perkembangan teknologi terkini yang mendukung perkembangan berbagai sektor pembangunan, Konsultan, dan Trading / Perdagangan, **PT Bandha Jaya Perkasa** hadir dengan terus berinovasi dan mengembangkan dalam menjalankan lini bisnis yang mengedepankan kepercayaan, Kooperatif, Kejujuran, Addaptive dan Collaborative serta Kemanfaatan.

Dengan mengusung tema **"You Dream it, We Build it"**, PT Bandha Jaya Perkasa senantiasa memberikan pelayanan yang terbaik untuk mengimplementasikan setiap apa yang diimpikan / diinginkan oleh klien kami.
Kami siap bekerja sama dengan seluruh instansi dan sektor yang terkait di dalam bidang jasa konstruksi dan pemasok barang baik swasta maupun pemerintah dengan penuh tanggung jawab dan saling menguntungkan.

PT Bandha Jaya Perkasa menerapkan beberapa sistem manajemen yang dituangkan dalam Sistem Manajemen Mutu, Sistem Manajemen K3 Konstruksi, dan Sistem Manajemen Lingkungan sebagai bentuk komitmen dalam upaya untuk selalu memberikan kepuasan kepada stakeholder serta pelaksanaan tata kelola perusahaan yang baik secara menyeluruh.

Wassalaamu'alaikum Warahmatullahi Wabarakatuh

H. Atang Setiawan
Direktur Utama

Profile

Perusahaan ini didirikan di Kota Cimahi pada tanggal 11 Januari 1990 berawal sebagai CV. Cipta Karya Setia dan menjadi CV. Logika Tunggal Perkasa pada Tahun 2007. Di Tahun 2017 sebagai perusahaan swasta berskala nasional yang memiliki sejarah panjang dan pengalaman di bidang jasa konstruksi telah paten menjadi PT. Bandha Jaya Perkasa.

Adapun kami saat ini sudah mengerjakan proyek konstruksi bangunan serta pengadaan barang dan jasa diberbagai provinsi di Indonesia yaitu Jawa Barat, Jawa Tengah, Jawa Timur, Lampung, Kalimantan Timur, Sumatra Utara, Kepulauan Riau dan di beberapa kota lainnya di Indonesia yang tentunya sudah masuk dalam perencanaan ekspansi perusahaan ke depan

Pada saat ini PT. Bandha Jaya Perkasa berkomitmen untuk meningkatkan kinerja perusahaan melalui penerapan manajemen teknologi dan melakukan restrukturisasi perusahaan secara menyeluruh, dimulai dari logo perusahaan, visi dan misi, struktur organisasi, SDM, sistem informasi, sampai dengan manajemen resiko di dalam kontruksi.

Nama Perusahaan : **PT. Bandha Jaya Perkasa**

Bidang Usaha : **Kontraktor Umum, Perdagangan, Suplier, Pengadaan Barang dan Jasa**

Alamat Kantor : **Jl.Kebon Kopi / Mukodar Selatan No.12b RT/RW 006/008 Kota Cimahi - Cibeureum Provinsi Jawa Barat 40535**

Telepon : **+62 22 601 1617, +62 22 602 8555**

Email : **info@bandhajayaperkasa.com**

Website : **www.bandhajayaperkasa.com**

Story PT Bandha Jaya Perkasa

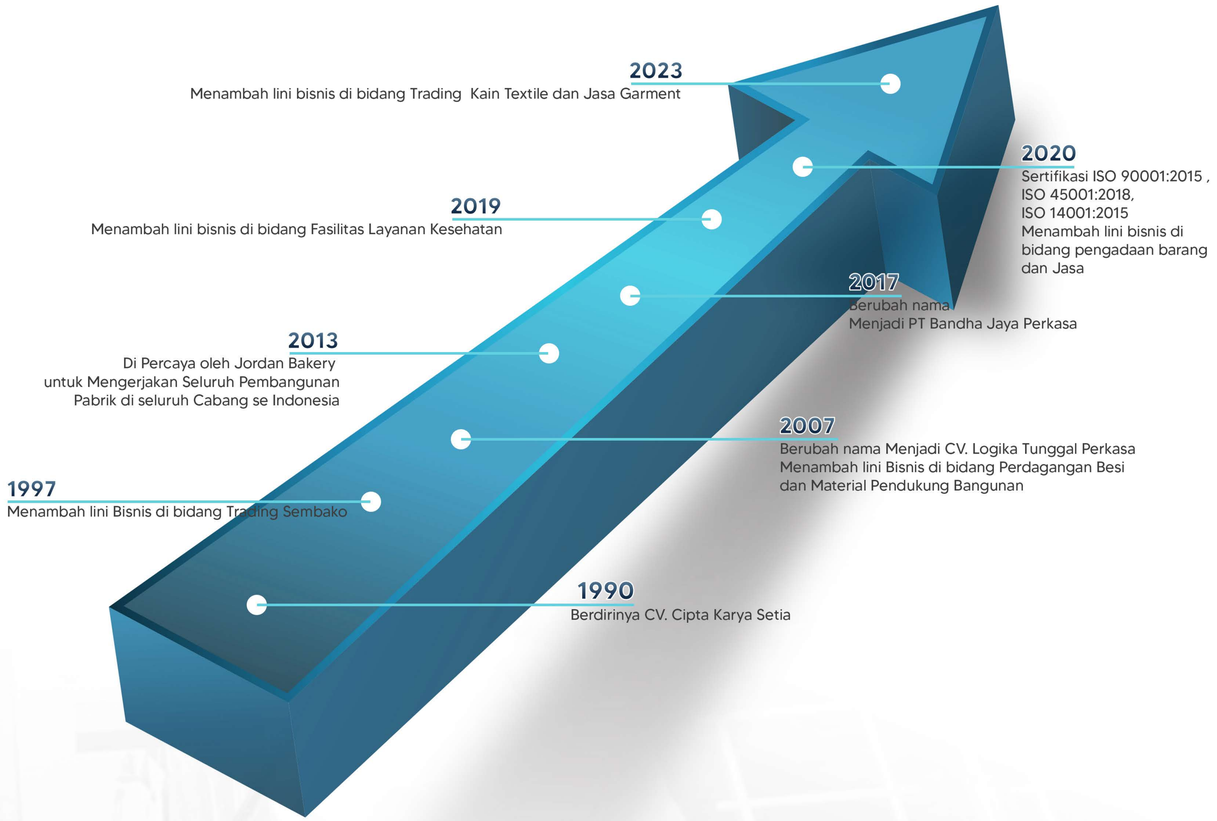

Selama 34 Tahun Konsisten Bergerak di bidang Jasa Konstruksi Khususnya Kawasan Industri serta bidang Perdagangan.

Visi

Menjadikan perusahaan terbaik di indonesia dengan penekanan pada pertumbuhan yang berkelanjutan dan pembangunan kopetensi memlalui pengenbangan SDM, manajemen teknologi, dan tata kelola perusahaan yang baik.

Misi

Meningkatatkan daya saing perusahaan di bidang jasa konstruksi, pengadaan barang dan jasa dengan mengembangkan pelayanan dan teknologi terbaik kepada konsumen dalam memenuhi persyaratan.

Meningkatkan pelatihan SDM untuk menghasilkan tenaga kerja yang berkualitas dan menciptakan lingkungan kerja yang kondusif, serta menyediakan lapangan pekerjaan yang luas

Tujuan

Meningkatatkan daya saing perusahaan di bidang jasa konstruksi, pengadaan barang dan jasa dengan mengembangkan pelayanan dan teknologi terbaik kepada konsumen dalam memenuhi persyaratan.

Meningkatkan pelatihan SDM untuk menghasilkan tenaga kerja yang berkualitas dan menciptakan lingkungan kerja yang kondusif, serta menyediakan lapangan pekerjaan yang luas

Moto

Meningkatatkan daya saing perusahaan di bidang jasa konstruksi, pengadaan barang dan jasa dengan mengembangkan pelayanan dan teknologi terbaik kepada konsumen dalam memenuhi persyaratan.

Filosofi Bisnis

Kepercayaan
Kami melihat pkepercayaan adalah satu pondasi bisnis, kami wajib dan akan selalu memenuhi setiap kesepakatan kerja.

Komunikatif
Komunikasi adalah kunci menciptakan pemahaman bersama kami dan mitra. Sebab kami selalu menyampaikan layanan dalam bahasa yang jelas dan selaras etika profesional.

Kejujuran
Fakta aktual dalam proses bisnis adalah hal dasar untuk proses berikutnya. kami harus menyampaikan data, informasi, hasil analisis dan realisasi kerja secara aktual.

Addaftive & Collaborative
beradaptasi dan berkolaburasi bagi kami adalah kunci untuk mengimbangi pesatnya perkembangan Zaman.

Kemanfaatan
Setiap layanan harus memberikan manfaat bagi pengguna jasa dengan tidak mengesampingkan lingkungan sekitar.

Bandha jaya Perkasa

Unity is strength when there is teamwork and **collaboration wonderfull thinks can be achieved.**

"Mattie J.T Stepaniek"

Struktur Organisasi

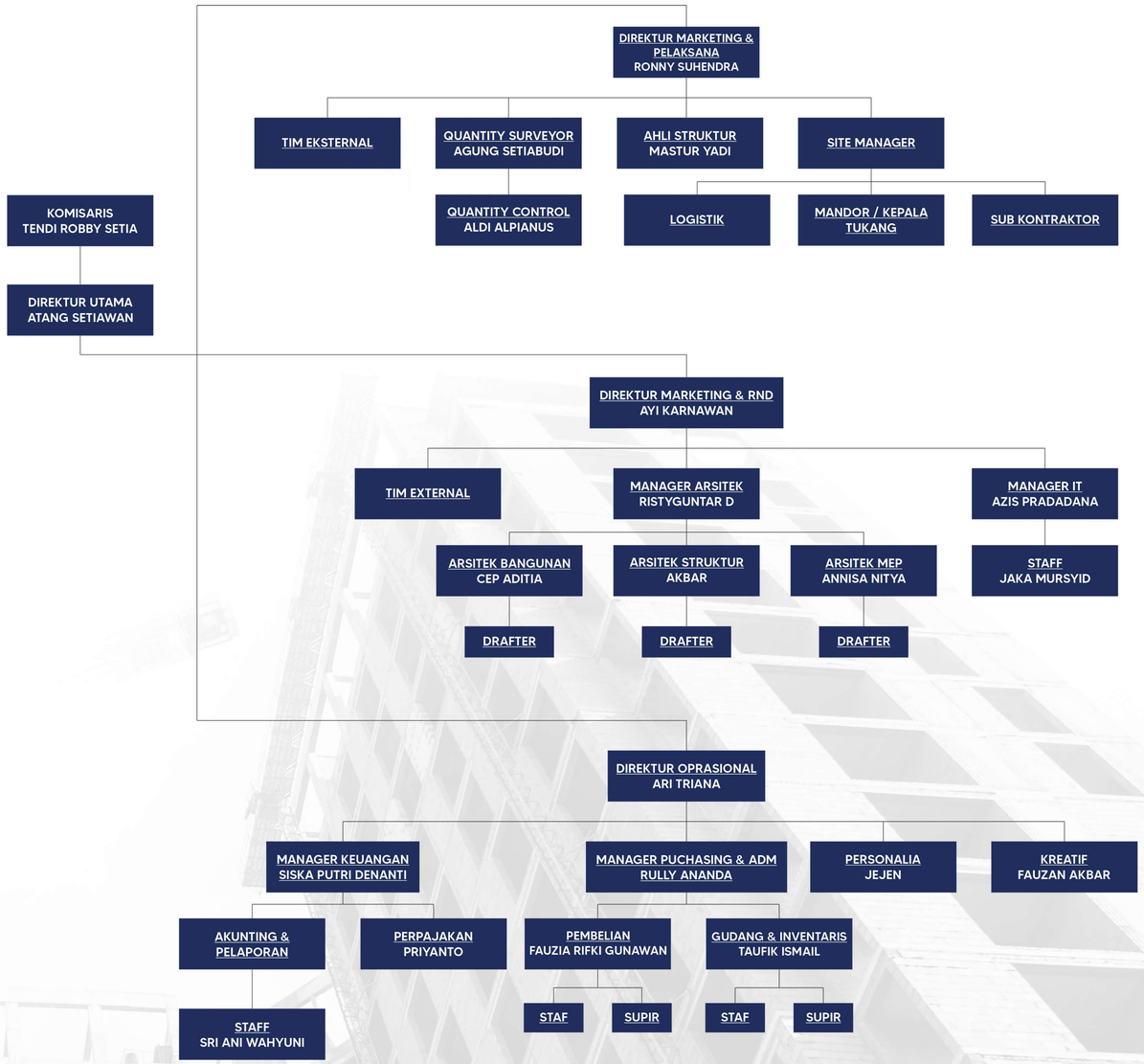

Legalitas Perusahaan

- ☑ AHU TAHUN 2024
  AH.01.09-0041732 & AH.01.03-0027351
- ☑ NPWP
  81.815.069.0/445.000
- ☑ Surat Pengukuhan Pengusaha Kena Pajak
  S-393PKP/WJP.09/KP.1303/2017
- ☑ BPJS Ketenagakerjaan
  190000000771429
- ☑ SPT Elektronik 2023
  53690406505221827820
- ☑ BPJS Kesehatan
  01202561

- ☑ Kartu Tanda Anggota GAPENSI
  11.2018.32.3204.029892
- ☑ Sertifikat Badan Usaha
  Jasa Pelaksana Kontruksi
  1.3204.2.00140.108307
  - SI003 (K1)
  - BG003 (K2)
  - BG004 (K1)
  - BG007 (K1)
  - BG008 (K2)
  - BG009 (K1)
- ☑ ISO **9001:2015**
- ☑ ISO **45001:2018**
- ☑ ISO **14001:2015**

- ☑ Nomor Induk Usaha (NIB)
  0220104101307
- ☑ Tanda Daftar Perusahaan
  10.24.1.46.00480
- ☑ Surat Keterangan Domisili Perusahaan
  474.4/027-Des/Srg/04/2017
- ☑ Izin Usaha Jasa Konstruksi (OSS)
- ☑ Surat Ijin Perdagangan (OSS)
  00132/10-12/PM/2017
- ☑ Izin Usaha Indrustri (OSS)
  202001-1015-3727-9781-450

Bidang Usaha

Kontraktor

Kami siap memberikan jasa pelaksana pembangunan dari mulai proses survei lokasi, perencanaan gambar, pelaksanaan pembangunan sampai dengan selsai.
1. Pembangunan gedung swasta/pemerintahan, gedung pabrik/pergudangan, bangunan komersial, kawasan pertokoan, real estate, rumah sakit, pekerjaan jalan, dan lain sebagainya
2. Pekerjaan struktur kontruksi baja/beton, pekerjaan arsiktektur, pekerjaan mekanikal, elektrikal, plumbing dan instalasi pengolahan air limbah (IPAL).

Konsultan

Dengan di dukung tenaga ahli dan propesional dalam bidang perencanaan dan pengawasan proyek, kami siap memberikan jasa meliputi :
1. Perencanaan arsitektur, struktur bangunan, mekanikal, elektrikal dan plumbing (MEP)
2. Quantity surveyor
3. Konsultan landscape

Perdagangan

Selain perusahaan penyedia jasa kontraktor dan konsultant. Kami juga mendistribusikan material baja, besi beton, atap galvanis, cat dan produk material lainnya melalui gudang regional dan pusat pelayanan.

Pengadaan

Melihat kebutuhan pasar semakin berkembang, kami juga mengembangkan bisnis kami di pengadaan barang seperti laptop, komputer destop, video convention, aminitis, perlengkapan kantor, sembako dan lain-lain. Baik kebutuhan perusahaan swasta, maupun kebutuhan pemerintahaan. Dengan di kerjakan oleh team ahli di bidangnya.

Dari 38 Provinsi Di Indonesia
Ada 12 Provinsi Karya Kami

Bandha Jaya Perkasa

Loyal Customer

PT. PURNAMA TIRTATEX		
Perluasan dan pengembangan pabrik tekstil dan kantor seluas 2.578 m2	JL. Rancajigang No.198 kab bandung	2001
Perluasan dan pengembangan pabrik tekstil dan kantor seluas 1.584 m2	JL. Rancajigang No.198 kab bandung	2003
Pembangunan gudang dan boiler batubara seluas 1.240 m2	JL. Rancajigang No.198 kab bandung	2003
Perluasan dan pengembangan pabrik tekstil dan kantor seluas 2.400 m2	JL. Rancajigang No.198 kab bandung	2006
Perluasan dan pengembangan pabrik tekstil dan kantor seluas 1.800 m2	JL. Rancajigang No.198 kab bandung	2008
Perluasan dan pengembangan pabrik tekstil dan kantor seluas 1.000 m2	JL. Rancajigang No.198 kab bandung	2009
Perluasan dan pengembangan ruang produksi dan tekstil	JL. Rancajigang No.198 kab bandung	2011
Instalasi pengolahan air limbah	JL. Rancajigang No.198 kab bandung	2011
pembangunan kawasan instalasi pengolahan limbah pabrik textile seluas 3.500 m2	JL. Rancajigang No.198 kab bandung	2018
Bak Aerasi Instalasi pengolahan air	JL. Rancajigang No.198 kab bandung	2020
Perbaikan atap pabrik textile 545,3 m2	JL. Rancajigang No.198 kab bandung	2022
PT. ANGGREK MAS		
Pembangunan kawasan pabrik seluas 18.000 m2	Jl. Laswi Majalaya Kab.Bandung	2015
Pembangunan Kawasan Instalasi Pengolahan Limbah Pabrik Tekstil seluas 5.000 m^2	Jl. Laswi Majalaya Kab.Bandung	2018
Pekerjaan WTP (Water Treatment Plant	Jl. Leuwidulang KM. 1 No. 24 Majalaya Kab. Bandung	2019
Pembuatan Bak Penampungan Limbah 401,3m2	Jl. Leuwidulang KM. 1 No. 24 Majalaya Kab. Bandung	2023
Pembuatan Bak Penampungan Limbah 102,5m2	Jl. Leuwidulang KM. 1 No. 24 Majalaya Kab. Bandung	2024
PT. Indopasific		
Perluasan dan pengembangan pabrik tekstil dan kantor seluas 1.800 m^2	Jl. Laswi No.1 Majalaya Kab.Bandung	2012
Pembangunan Waste Water Treatment Biologi	Jl. Laswi No.1 Majalaya Kab.Bandung	2013
Pembangunan kawasan pabrik seluas 9.000 m^2	Jl. Laswi No.1 Majalaya Kab.Bandung	2014
Pembangunan Ruang Produksi	Jl. Laswi No.1 Majalaya Kab.Bandung	2018
PT. Pelangi Jaya Mandiri		
Pembangunan pabrik seluas 1.872 m^2	Jl. Laswi No.2 Majalaya Kab.Bandung	2000
Perluasan dan pengembangan pabrik tekstil dan kantor seluas 1.440 m^2	Jl. Laswi No.2 Majalaya Kab.Bandung	2001
Instalasi pengolahan air / Water Treatment Plan (WTP) seluas 360 m^2	Jl. Laswi No.2 Majalaya Kab.Bandung	2004
Perluasan dan pengembangan pabrik tekstil dan kantor seluas 3.200 m^2	Jl. Laswi No.2 Majalaya Kab.Bandung	2006
PT. Sinar Agung		
Pembangunan pabrik tekstil dan kantor seluas 1.800 m^2	Jl.Laswi No.3 Majalaya Kab.Bandung	1990
Perluasan dan pengembangan pabrik tekstil dan kantor seluas 2.160 m^2	Jl.Laswi No.3 Majalaya Kab.Bandung	1993
Pekerjaan Instalasi Pengolahan Air Limbah (IPAL) seluas 4.132 m^2	Jl.Laswi No.3 Majalaya Kab.Bandung	2002
Pembangunan kawasan ruko dan pertokoan 3 lantai seluas 1.200 m^2	Jl.Laswi No.3 Majalaya Kab.Bandung	2006

Jordan Bakery

PT. NATAR GERBANG UTAMA		
Pengurugan tanah seluas 26.400 m3	JL. Lintas sumatera kec.natar Lampung Selatan	2014
Pembangunan Kawasan pabrik roti beserta pendukung seluas 12.000 m2	JL. Lintas sumatera kec.natar Lampung Selatan	2014
Pengurugan tanah seluas 39.825 m3	JL. Lintas sumatera kec.natar Lampung Selatan	2019
Bangunan Extend & Bangunan Infastruktur 14.750 m2	JL. Lintas sumatera kec.natar Lampung Selatan	2019
PT. ADONAI ALFA OMEGA		
Pengurugan tanah seluas 14.320 m3	JL. Batujajar No. 201 Kab. Bandung	2014
Pembangunan Kawasan pabrik roti beserta pendukung seluas 16.000 m2	JL. Batujajar No. 201 Kab. Bandung	2014
PT. MAHAKAM MEGAH MULIA		
Pengurugan tanah seluas 19.300 m3	JL. Suryanata No. 88 Samarinda Kalimantan Timur	2015
Perluasan dan pengembangan pabrik roti dan kantor seluas 21.000 m2	JL. Suryanata No. 88 Samarinda Kalimantan Timur	2015
PT. TIRTA HARUM PERSADA		
Pengurugan tanah seluas 6.300 m3	JL. Jajag Kab. Banyuwangi Jawa Timur	2016
Perluasan dan Pengembangan pabrik roti dan kantor seluas 9.800 m2	JL. Jajag Kab. Banyuwangi Jawa Timur	2016
PT. DELI TEBING LUHUR		
Pengurugan tanah seluas 41.400 m3	JL. Spekarno Hatta/Lintas Sumatra Kota Tebing Tinggi	2016
perluasan dan pengembangan pabrik roti dan kantor seluas	JL. Spekarno Hatta/Lintas Sumatra Kota Tebing Tinggi	2017
PT KAWANUA PUSPA BUANA		
Pengurugan tanah seluas 63.800 m3	JL. Paslaten Timur Kota Tomohon Sulawesi Utara	2017
Pengembangan kawasan pabrik dan pergudangan seluas 22.000 m2	JL. Paslaten Timur Kota Tomohon Sulawesi Utara	2018
KEDIRI FACTORY OUTLET		
Pengurugan tanah seluas 2.34 Ha	Jl. Raya Tulungagung No. KM 12, Kab. Kediri	2018
Pengembangan kawasan pabrik dan pergudangan seluas 23.000 m2	Jl. Raya Tulungagung No. KM 12, Kab. Kediri	2018
NUSA AMBON BAKERY		
Pengurugan tanah seluas 1.7 Ha	Jl. Hatiari, Airlow,Nusaniwe, Ambon, Maluku	2022
Pengembangan kawasan pabrik dan pergudangan seluas 17.000 m2	Jl. Hatiari, Airlow,Nusaniwe, Ambon, Maluku	2022
PT. Pembangunan Perumahan		
Konstruksi Baja & Atap Utama Kampus UPI	Kampus UPI Bandung	2007
Konstruksi Baja & Atap Teaching Hospital Kampus Kedokteran Unpad	Jl. Eyckman Bandung	2008
Konstruksi Baja & Atap Sport Center dan Audiotorium Kampus Unpad Jatinangor	Jl. Jatinangor Sumedang	2009
Konstruksi Atap & Baja gedung Biofarma	Jl. Eyckman Bandung	2011
Konstruksi Baja & Atap 8 lantai perluasan gedungg RSHS	Rumah Sakit Hasan Sadikin Bandung	2011
Villa & Kawasan Rumah Tinggal	Jl. Cimeunyan Kab.Bandung	2012

Portofolio

NO	JENIS PROYEK	NAMA PROYEK	PERIODE TAHUN	LOKASI	PEMILIK / OWNER
1	Pabrik	Pembangunan pabrik tekstil dan kantor seluas 1.800 m²	1990	Jl.Laswi No.3 Majalaya Kab.Bandung	PT. Sinar Agung
2	Ruko & Kantor	Pembangunan Ruko dan Kantor seluas 624 m²	1991	Jl.Laswi No.8 Majalaya Kab.Bandung	
3	Pabrik	Pembangunan pabrik tekstil dan kantor seluas 2.400 m²	1992	Jl.Cihaneut No.9 Majalaya Kab.Bandung	PT. Sinar Abadi
4	Pabrik	Perluasan dan pengembangan pabrik tekstil dan kantor seluas 2.160 m²	1993	Jl.Laswi No.3 Majalaya Kab.Bandung	PT. Sinar Agung
5	Ruko	Pengembangan Ruko 2 Lantai seluas 980 m²	1994	Jl.Saparako No.2 Majalaya Kab.Bandung	
6	Rumah Tinggal	Pembangunan rumah tinggal type real estate seluas 840 m²	1995	Komplek Perumahan Taman Sakura Bandung	
7	Ruko	Pembangunan Ruko 4 Lantai seluas 450 m²	1996	Jl.KH.Moh. Mastur No.224 Jakarta barat	
8	Pabrik	Perluasan dan pengembangan pabrik tekstil dan kantor seluas 2.400 m²	1997	Jl.Cihaneut No.30 Majalaya Kab.Bandung	PT. Daya Eanggal Manunggal
9	Pabrik	Pembangunan pabrik seluas 3.600 m²	1998	Kerawang Jawa Barat	PT. Pindodelli
10	Pabrik	Pembangunan pabrik seluas 2.640 m²	1999	Bekasi Jawa Barat	PT. Intilon
11	Pabrik	Pembangunan pabrik seluas 2.178 m²	2000	Jl. Laswi No.10 Majalaya Kab.Bandung	PT. Cipta Bahana
12	Pabrik	Pembangunan pabrik seluas 1.872 m²	2000	Jl. Laswi No.2 Majalaya Kab.Bandung	PT. Pelangi Jaya Mandiri
13	Pabrik	Perluasan dan pengembangan pabrik tekstil dan kantor seluas 2.578 m²	2001	Jl. Rancajigang No.198 Kab.Bandung	PT. Purnama Tirtatex
14	Gudang	Pembangunan kawasan pergudangan seluas 2.586 m²	2001	Jl. Holis No.236 Bandung	PT. Gloria Abadi Sejahtera
15	Mekanikal	Pekerjaan Instalasi Pengolahan Air Limbah (IPAL) seluas 4.132 m²	2002	Jl. Laswi No.3 Majalaya Kab.Bandung	PT. Sinar Agung

NO	JENIS PROYEK	NAMA PROYEK	PERIODE TAHUN	LOKASI	PEMILIK / OWNER
16	Pabrik	Perluasan dan pengembangan pabrik tekstil dan kantor seluas 1.440 m²	2001	Jl.Laswi No.2 Majalaya Kab.bandung	PT. Pelangi Jaya Mandiri
17	Rumah Tinggal	Pembangunan rumah tinggal type real estate seluas 360 m²	2002	Jl. Kopo II B7 No.8 Bandung	
18	Pabrik	Perluasan dan pengembangan pabrik tekstil dan kantor seluas 960 m2	2002	Jl. Cihaneut No.30 Majalaya Kab.Bandung	PT. Daya Eanggal Manunggal
19	Pabrik	Perluasan dan pengembangan pabrik tekstil dan kantor seluas 1.584 m2	2003	Jl. Rancajigang No.198 Kab.Bandung	PT. Purnama Tirtatex
20	Gudang	Pembangunan gudang dan boiler batubara seluas 1.240 m²	2003	Jl. Rancajigang No.198 Kab.Bandung	PT. Purnama Tirtatex
21	WTP	Instalasi pengolahan air / Water Treatment Plan (WTP) seluas 360 m²	2004	Jl. Laswi No.2 Majalaya Kab.Bandung	PT. Pelangi Jaya Mandiri
22	Rumah Tinggal	Pembangunan rumah tinggal type real estate seluas 360 m2	2004	Jl. Kopo EV No.5 Bandung	
23	Rumah Tinggal	Pembangunan rumah tinggal type real estate seluas 240 m2	2004	Taman Rahayu I Blok D No.5 Bandung	
24	Rumah Tinggal	Pembangunan rumah tinggal type real estate seluas 240 m²	2005	Jl. Rancajigang No.142 Kab.Bandung	Bpk. H.Ade
25	Sub-Kontraktor	Kontraktor Baja café, rooftop, finishing arsitektur café rooftop	2005	Apartement Setiabudi Bandung	PT. Wijaya Karya
26	Ruko & Gudang	Pembangunan ruko dan gudang seluas 800 m²	2005	Jl. Achmad Yani Bandung	
27	Sub-Kontraktor	Konstruksi Baja & Atap	2005	Apartement Ciumbuleuit Bandung	PT. Wijaya Karya
28	Pabrik	Perluasan dan pengembangan pabrik tekstil dan kantor seluas 2.400 m²	2006	Jl. Rancajigang No.198 Kab.Bandung	PT. Purnama Tirtatex
29	Pabrik & Kantor	Pembangunan pabrik dan kantor seluas 1.800 m²	2006	Jl. Taman Kopo II Kavling Industri No.18B Bandung	Bpk. Winaryo
30	Ruko	Pembangunan kawasan ruko dan pertokoan 3 lantai seluas 1.200 m²	2006	Jl. Laswi No.249 Majalaya Kab.Bandung	PT. Sinar Agung

Bandha Jaya Perkasa

NO	JENIS PROYEK	NAMA PROYEK	PERIODE TAHUN	LOKASI	PEMILIK / OWNER
31	Pabrik	Perluasan dan pengembangan pabrik tekstil dan kantor seluas 3.200 m^2	2006	Jl.Laswi No.2 Majalaya Kab.bandung	PT. Pelangi Jaya Mandiri
32	Sub-Kontraktor	Konstruksi Baja & Atap Utama Kampus UPI	2007	Kampus UPI Bandung	PT. Pembangunan Perumahan
33	Sub-Kontraktor	Konstruksi Baja & Atap Teaching Hospital Kampus Kedokteran Unpad	2008	Jl. Eyckman Bandung	PT. Pembangunan Perumahan
34	Pabrik	Perluasan dan pengembangan pabrik tekstil dan kantor	2008	Jl. Laswi No.117 Majalaya Kab.Bandung	PT.Natatex
35	Rumah Tinggal	Pembangunan rumah tinggal type real estate seluas 360 m2	2008	Komplek Singgasana Bandung	Bpk. Hendra
36	Pabrik	Perluasan dan pengembangan pabrik tekstil dan kantor seluas 1.800 m^2	2008	Jl. Rancajigang No.198 Kab.Bandung	PT. Purnama Tirtatex
37	Sport Center	Pembangunan lapang futsal	2009	Jl. Raya Soreang Banjaran Kab.Bandung	Bpk. H.Memet
38	Pabrik	Perluasan dan pengembangan pabrik tekstil dan kantor seluas 1.000 m^2	2009	Jl. Rancajigang No.198 Kab.Bandung	PT. Purnama Tirtatex
39	Sub-Kontraktor	Konstruksi Baja & Atap Sport Center dan Audiotorium Kampus Unpad Jatinangor	2009	Jl. Jatinangor Sumedang	PT. Pembangunan Perumahan
40	Pabrik	Perluasan dan pengembangan pabrik tekstil dan kantor seluas 6.120 m^2	2010	Cicalengka Kab.Bandung	PT. Tri Berkat Anugrah
41	Ruko & Gudang	Perluasan dan pengembangan pabrik kue kering merk J & C	2011	Bojong Koneng Bandung	J & C Cookies
42	Sub-Kontraktor	Konstruksi Atap & Baja gedung Biofarma	2011	Jl. Eyckman Bandung	PT. Pembangunan Perumahan
43	Pabrik	Perluasan dan pengembangan ruang produksi pabrik tekstil	2011	Jl. Rancajigang No.198 Kab.Bandung	PT. Purnama Tirtatex
44	Kantor	Pembangunan Kantor & Gudang 4 Lantai	2011	Jl. Mulyasari 1 Pasteur Bandung	Bpk. Arifin
45	IPAL	Instalasi Pengolahan Air Limbah	2011	Jl. Rancajigang No.198 Kab.Bandung	PT. Purnama Tirtatex

NO	JENIS PROYEK	NAMA PROYEK	PERIODE TAHUN	LOKASI	PEMILIK / OWNER
46	Sub-Kontraktor	Konstruksi Baja & Atap 8 lantai perluasan gedungg RSHS	2011	Rumah Sakit Hasan Sadikin Bandung	PT. Pembangunan Perumahan
47	Kawasan Industri	Buka Lahan & Pembangunan Kawasan Pergudangan Tegalluar Sapan	2011	Jl. Tegullar Sapan Gedebage Kab.Bandung	PT. Cahaya Sumber Rejeki
48	Villa	Villa & Kawasan Rumah Tinggal	2012	Jl. Cimeunyan Kab.Bandung	PT. Pembangunan Perumahan
49	Kafe	Renovasi & Perluasan Kafe resto D'tuik	2012	Jl. Bojong Koneng Bandung	D'tuik café&resto
50	Pabrik & Pergudangan	Pembangunan kawasan pabrik & pergudangan seluas 18.000 m^2	2012	Jl. Laswi Majalaya Kab.Bandung	PT. Sumber Agung
51	Pabrik	Perluasan dan pengembangan pabrik tekstil dan kantor seluas 1.800 m^2	2012	Jl. Laswi No.1 Majalaya Kab.Bandung	PT. Indopasific
52	Ruko & Kantor	Pembangunan Kawasan Ruko dan Gudang	2013	Jl. Jendral Sudirman Bandung	PT. Cahaya Sumber Rejeki
53	Pabrik	Perluasan dan pengembangan pabrik roti dan kantor seluas 7.800 m^2	2013	Jl. Rancajigang Kab.Bandung	PT. Sharoon Bakery
54	IPAL	Pembangunan Waste Water Treatment Biologi	2013	Jl. Laswi No.1 Majalaya Kab.Bandung	PT. Indopasific
55	Kawasan Terpadu Pabrik	Pembangunan Kawasan Pabrik Roti Beserta Pendukung Seluas 12.000 m^2	2014	Jl. Lintas Sumatra Kec.Natar Lampung Selatan	PT. Jordan Bakery
56	Kawasan Terpadu Pabrik	Pembangunan Kawasan Pabrik Roti Beserta Pendukung Seluas 16.000 m2	2014	Jl. Batujajar No.201 Kab.Bandung	PT. Adonai Alfa Omega
57	Pabrik & Kantor	Pembangunan kawasan pabrik seluas 9.000 m^2	2014	Jl. Laswi No.2 Majalaya Kab.Bandung	PT. Indopasific
58	Pabrik & Kantor	Pembangunan kawasan pabrik seluas 9.600 m2	2014	Jl. Laswi Majalaya Kab.Bandung	PT. Yuniko
59	Bangunan Komersil	Pembangunan Pusat Pembelanjaan Yogya	2014	Cirebon	Yogya
60	Pabrik & Kantor	Pembangunan kawasan pabrik seluas 18.000 m2	2015	Jl. Laswi Majalaya Kab.Bandung	PT. Anggrek Mas

Bandha Jaya Perkasa

NO	JENIS PROYEK	NAMA PROYEK	PERIODE TAHUN	LOKASI	PEMILIK / OWNER
61	Kawasan Terpadu Pabrik	Perluasan dan pengembangan pabrik roti dan kantor seluas 16.000 m2	2015	Jl. Suryanata No.88 Samarinda Kalimantan Timur	PT. Mahakam Megah Mulia
62	Kawasan Terpadu Pabrik	Perluasan dan pengembangan pabrik roti dan kantor seluas 21.000 m2	2015	Jl. Suryanata No.88 Samarinda Kalimantan Timur	PT. Gowa Semilir Abadi
63	Kawasan Terpadu Pabrik	Perluasan dan pengembangan pabrik roti dan kantor seluas 9.800 m2	2016	Jl. Jajag Kab.Banyuwangi - Jawa Timur	PT. Tirta Harum Persada
64	Kawasan Terpadu Pabrik	Perluasan dan pengembangan pabrik roti dan kantor seluas 18.000 m2	2016	Jl. Soekarno Hatta / Lintas Sumatra Kota Tebing Tinggi	PT. Deli Tebing Luhur
65	Pabrik & Pergudangan	Pembangunan kawasan pabrik & pergudangan seluas 18.000 m^2	2012	Jl. Laswi Majalaya Kab.Bandung	PT. Sumber Agung
66	Pabrik & Pergudangan	Pembangunan kawasan pabrik & pergudangan seluas 22.000 m2	2017	Jl. Paslaten Timur Kota Tomohon Sulawesi Utara	PT. Kawanua Puspa Buana
67	Kawasan Terpadu IPAL	Pembangunan Kawasan Instalasi Pengolahan Limbah Pabrik Tekstil seluas 5.000 m^2	2018	Jl. Leuwi Dulang Majalaya Kab.Bandung	PT. Anggrek Mas
68	Pabrik Tekstil	Pembangunan Ruang Produksi	2018	Jl. Laswi Majalaya Kab.Bandung	PT. Indopasific
69	Kawasan Terpadu IPAL	Pembangunan Kawasan Instalasi Pengolahan Limbah Pabrik Tekstil seluas 3.500 m2	2018	Jl. Rancajigang Majalaya Kab.Bandung	PT. Purnama Tirtatex
70	Sub-Kontraktor	Pembangunan Dinas Sosial Jawa Barat	2019	Jl. Jend. H. Amir Machmud No.331, Cigugur Tengah, Kec.	Dinas Sosial Jawa Barat
71	Sub-Kontraktor	Pembangunan Wisma dan Rumah Dinas	2019	Jl. Telukjambe No.3, Telukjambe, Kec. Telukjambe Tim.,	Dinas Sosial Jawa Barat
72	Sub-Kontraktor	Pembangunan Kantor UPTD Industri Logam	2019	Jl. Soekarno Hata Km 12,5 Bandung	UPTD Industri Logam
73	Kawasan Industri	Renovasi Pabrik	2019	Jl. Raya Batujajar KM. 2,8 RT 04 RW 04, Desa Laksanamekar,	PT. ATEJA TRITUNGGAL
74	Pabrik	PEKERJAAN WWTP BIOLOGI	2019	JALAN LASWI NO. 118 MAJALAYA Bandung	Pak Ahaw
75	Pabrik	Pembuatan bangunan/ gedung mesin DAF	2019	Indo Pacific no 1. Jalan Raya Laswi, Desa Biru, Majalaya	Jemmy Afandi Tanudjaja
76	Fasilitas Kesehatan	Pembangunan Klinik Pratama	2019	Jl. Kebon Kopi No. 73 Cimahi	PT Panca Medika Utama

NO	JENIS PROYEK	NAMA PROYEK	PERIODE TAHUN	LOKASI	PEMILIK / OWNER
76	Kawasan Industri	Pekerjaan WTP (Water Treatment Plant	2019	Jl. Leuwidulang KM. 1 No. 24 Majalaya Kab. Bandung	PT. ANGGREK MAS
77	Pabrik	BAK AERASI	2019	Jl. Raya Batujajar No. 156 Kecamatan Padalarang,	PT. CITRA WARNA SEMPURNA
78	Gudang	Pembangunan Peluasan Gudang Kawasan Industri	2019		Tedi Halim
79	Kawasan Industri	Renovasi gudang	2020	Jl.Lanud Sukani No. Ds, Jati Sura	PT.Jordan
80	Pabrik	BAK AERASI Instalasi Pengolahan Air	2020	Jalan Rancajigang Nomor 198 Majalaya Kabupaten Bandung	CV PURNAMA TIRTATEX
81	Puskesmas	Pembangunan / Peningkatan Gedung Puskesmas Sumur	2020	Jl. Huntara Sumbur Jaya, Kabupaten Pandeglang Banten	Dinas kesehatan Huntara
82	Sub-Kontraktor	Pekerjaan Pembangunan Instalasi Pengelolahan Limbah	2020	Desa Ulakan, Kec. Manggis Kab.Karangasem	Dinas Kesehatan Bali
83	Dinas Pu	Renovasi Gedung PU	2020	Jl.Turangga no.5 Bandung jawa Barat	Pusat Informasi Pengembangan Pemukiman dan
84	Jasa Pengadaan	PENGADAAN PERALATAN FASILITAS PERKANTORAN Perlkantoran PPSDM	2020	jalan Pancol Raya No. 39 Ciracas Jakarta Timur 13740	Kementrian Energi dan sumber daya mineral
85	Jasa Pengadaan	Pengadaan Peralatan dan Fasilitasa Perkantoran Penunjang Tugas dan Fungsi Kerja Ditjen PPI	2020	jalan Medan Merdeka Barat No.9 Gedung Depan Lantai 6 Ditjen	Dinas Kominfo
86	Jasa Pengadaan	Pengadaan Peralatan Laboratorium Komputer Jurusan Adm. Bisnis & Akuntansi Pada	2020	Jl. Kampus Politeknik Kelurahan Buha Kec. Mapanget Manado	Politeknik Manado
87	Jasa Pengadaan	PENGADAAN PERALATAN FASILITAS PERKANTORAN KOMPUTER Perhutani	2020	Gedung Mqanggala Wanabakti Block IV Lantai 6	Dinas Kehutanan DKI Jakarta
88	Jasa Pengadaan	Pengadaan Peralatan Fasilitas Perkantoran Deputi Bidang Kesetaraan Deputi Bidang	2020	jl. Medan Merdeka Barat No.15 JAKARTA 10160	Deputi Bidang Kesetaraan Deputi Bidang Kesetraan
89	Jasa Pengadaan	Paket Pekerjaan Pengadaan Mobile Tablet Dalam Rangka Pemenuhan Sarana Prasarana di	2020	Jl. M.H. Thamrin No. 8, Kebon Sirih, Gedung I BPPT, Kec. Menteng,	Badan Standarisasi Nasional
90	Jasa Pengadaan	Pekerjaan Pengadaan Barang dan Jasa Paket ATK Cetak KTP Elektronik	2020	Komplek Kantor Pemerintahan, Jalan Lingkar Selatan,	Dinas Kependudukan dan Pencatatan Sipil Kota Mataram, yang

Bandha Jaya Perkasa

NO	JENIS PROYEK	NAMA PROYEK	PERIODE TAHUN	LOKASI	PEMILIK / OWNER
91	Jasa Pengadaan	Pengadaan Sarana dan Prasarana Tik rumah Dinas Bupati Magelang tahun 2020	2020	Jl. Soekarno-Hatta 59 Kota Mungkid Dinas Komunikasi dan	Dinas Komunikasi dan Informatika Kota Magelang
92	Jasa Pengadaan	Paket Pengadaan Fasilitasi Sarana, dan Teknologi Informasi dan Komunikasi (TIK) Ruang	2020	Jl. Kimia No. 12-20, RT 7 RW 1 Pegangsaan Kec. Menteng Kota	Kementrian Pariwisata dan Ekonomui Kreattif Badan Pariwisata
93	Jasa Pengadaan	Pengadaan Peralatan Mendukung Studio Peta BPIW	2020	Jl. Pattimura No.20, RT.2/RW.1, Selong, Kebayoran Baru,	Badan Pengembangan Infrastruktur Wilayah Sekretariat Badan
94	Jasa Pengadaan	Pengadaan jasa lainnya Pengiriman Dokumen dan perlengkapan pelakasana	2020	Jl.R Suprato No 5, kupang -85111 Nusa Tenggara Timur	Badan Pusat Stastik Nusa Tenggara Timur
95	Jasa Pengadaan	Paket Pekerjaan Pengadaan Mobile Tablet Dalam Rangka Pemenuhan Sarana Prasarana di	2020	Jl. M.H. Thamrin No. 8, Kebon Sirih, Gedung I BPPT, Kec. Menteng,	Badan Standarisasi Nasional
96	Jasa Pengadaan	Pekerjaan Pengadaan Barang dan Jasa Paket ATK Cetak KTP Elektronik	2020	Komplek Kantor Pemerintahan, Jalan Lingkar Selatan,	Dinas Kependudukan dan Pencatatan Sipil Kota Mataram, yang
97	Jasa Pengadaan	Pengadaan Sarana dan Prasarana Tik rumah Dinas Bupati Magelang tahun 2020	2020	Jl. Soekarno-Hatta 59 Kota Mungkid Dinas Komunikasi dan	Dinas Komunikasi dan Informatika Kota Magelang
98	Jasa Pengadaan	Paket Pengadaan Fasilitasi Sarana, dan Teknologi Informasi dan Komunikasi (TIK) Ruang	2020	Jl. Kimia No. 12-20, RT 7 RW 1 Pegangsaan Kec. Menteng Kota	Kementrian Pariwisata dan Ekonomui Kreattif Badan Pariwisata
99	Jasa Pengadaan	Pengadaan Peralatan Mendukung Studio Peta BPIW	2020	Jl. Pattimura No.20, RT.2/RW.1, Selong, Kebayoran Baru,	Badan Pengembangan Infrastruktur Wilayah Sekretariat Badan
100	Jasa Pengadaan	Pengadaan jasa lainnya Pengiriman Dokumen dan perlengkapan pelakasana	2020	Jl.R Suprato No 5, kupang -85111 Nusa Tenggara Timur	Badan Pusat Stastik Nusa Tenggara Timur
101	Pasar	Sentra Kuliner Ikan di Kota Prabumulih	2021	Jl. Jend. A. Yani, Gn. Ibul, Kec. Prabumulih Tim., Kota	Dinas Perindustrian dan Perdagangan Kota Prabumulih
102	Pasar	Bangunan Gedung/Pasar Pembangunan/Revitalisasi Pasar Rakyat Lembursitu	2021	Jalan Pelabuhan II Kota Sukabumi	Dinas Perindustrian dan Perdagangan Provinsi Jawa Barat
103	Kawasan Industri	Perbaika Atap Pabrik Textile 545,3m^2	2022	Jalan Rancajigang Nomor 198 Majalaya Kabupaten Bandung	CV PURNAMA TIRTATEX
104	Kawasan Industri	Pembuatan Bangunan Gudang Penyimpanan Seluas 1749,6m^2	2022	JL. Laswi Nomor 750 Ciparay Kabupaten Bandung	MAGUNG (Ko Gwan)
105	Kawasan Industri	Pembuatan Area Gudang Penyimpanan Kain dengan Luas Tanah 3436,85m2	2022	JL. Laswi Desa Biru Kec Majalaya Kab Bandung	Bpk Rully

NO	JENIS PROYEK	NAMA PROYEK	PERIODE TAHUN	LOKASI	PEMILIK / OWNER
106	Fasilitas Kesehatan	Renovasi RSUD Al Ihsan	2022	Jl. Kiastramanggala, Kec. Baleendah, Kab. Bandung, Jawa Barat	Dinas Kesehatan Kab. Bandung
107	Fasilitas Kesehatan	Pembangunan RSUD Limbangan Tahap 3	2022	Limbangan Timur, Kec. Balubur Limbangan, Kabupaten Garut,	Dinas Kesehatan Garut
108	Renovasi	Renovasi Pendopo Indramayu	2022	Jl. Mayjen Sutoyo, Margadadi, Kec. Indramayu, Kabupaten	Dinas PUPR Indramayu
109	Renovasi	Renovasi Kantor Pemkot Cimahi	2022	Jl. Rd. Demang Hardjakusumah Blok Jati, Cihanjuang,	Dinas PUPR Kota Cimahi
110	Rumah Tinggal	Pembuatan Rumah Tinggal 2 Lantai 540m2	2022	Jl.Dago Asri 1 No.18 Kota Bandung - Jawabarat	Bpk. Sujono
111	Industri	Pembangunan Unit Pengolahan Ikan Gresik	2023	Jl. Raya Deandles No.44, Area Sawah, Golokan, Kec. Sidayu,	Kementrian Perikan dan Kelautan
112	Kawasan Industri	Pembuatan Bangunan Warehouse 9773,85m2	2023	Jl. Raya Laswi No.8, Biru, Kec. Majalaya, Kab. Bandung	PT.TRIPUTRA TEXTIKE
113	Kawasan Industri	Pembuatan Bangunan Ruko & Gudang 998,8m2	2023	JL Kondang Raya No.5 Majalaya Bandung	HEGAR (Ko Budi)
114	Kawasan Industri	Pembuatan Bak Penampungan Limbah 401,3m2	2023	Jl. Leuwidulang KM. 1 No. 24 Majalaya Kab. Bandung	PT. ANGGREK MAS
115	Kawasan Industri	Pembuatan Bak Penampungan Limbah 102,5m2	2024	Jl. Leuwidulang KM. 1 No. 24 Majalaya Kab. Bandung	PT. ANGGREK MAS
116	Kawasan Industri	Pembuatan Dudukan Mesin Textile Panjang 63m	2024	Jl. Raya Laswi No.118 Padamulya Majalaya Bandung	CV.BIMAJAYA TEXTILE
117	Kawasan Industri	Pembuatan Bak Clarivier Diamater 9,8m Tinggi 9m	2024	Jl. Pangkalan Raja, Sukamukti, Majalaya Bandung	CV.BIMAJAYA 2 TEXTILE
118	Kawasan Industri	Pembuatan Tanki Obat Diamater 3m Tinggi 12m	2024	Jl. Pangkalan Raja, Sukamukti, Majalaya Bandung	CV.BIMAJAYA 2 TEXTILE
119	Kerjasama	Cut n Fill Proyek Fatwin Bali 21Ha.	2024	Jl. Gunung Payung Kutuh, Kuta Selatan, Badung, Bali	PT. Pandawa Bali Heritage

CUT N FILL

Proyek Fatwind bali
PT Pandawa Bali Heritage
Jl. Gunung payung desa Kutuh
Kec. Kuta Selatan Kab Badung
Luas pekerjaan cut & fill 21 hektar 2024

Cut N Fill Jordan Bakery Lampung

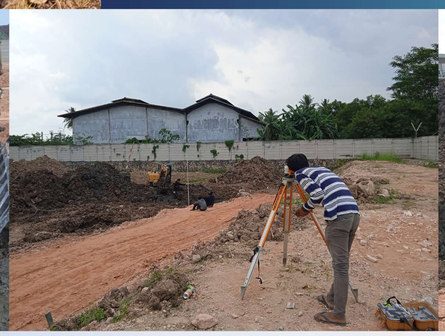

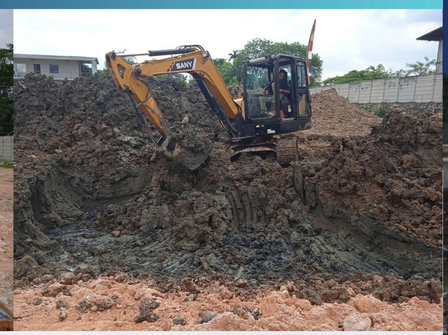

Cut N Fill Pasar Kreatif Pahlawan

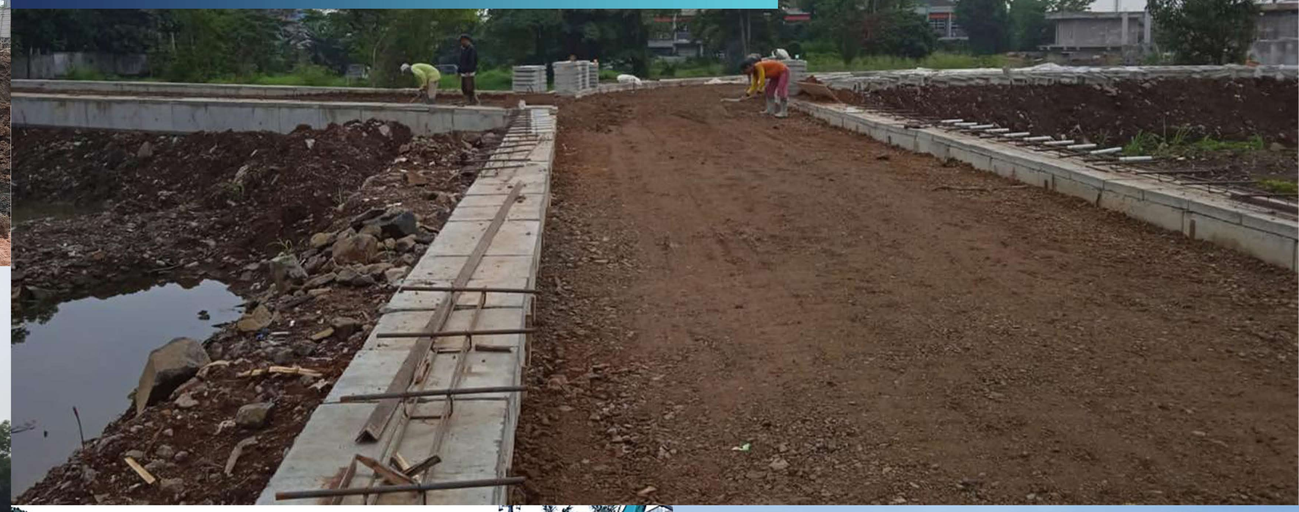

Pergudangan

Pabrik Kain Jeans
PT Triputra Textile Industry

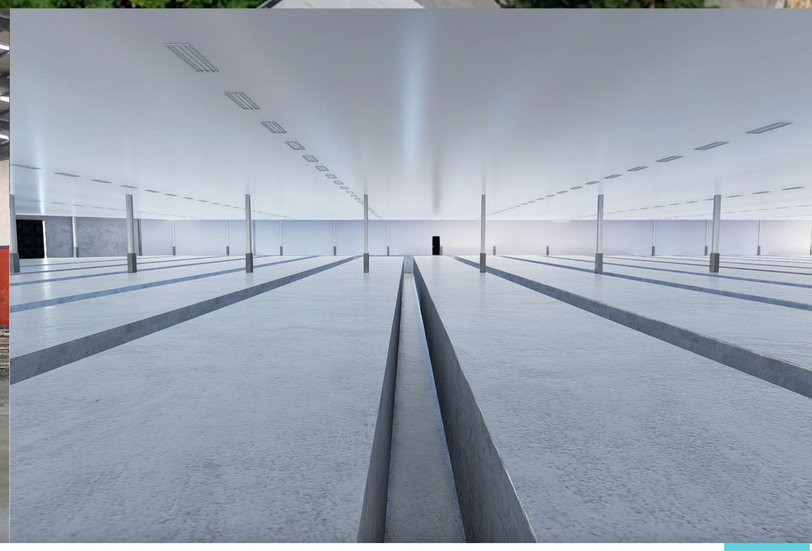

Pabrik Roti Jordan Bakery

IPAL

Bak Aerasi

Clarifier Tank

Gedung Pengolahan Ikan Gresik

GEDUNG PERBELANJAAN

Pasar Lembursitu Sukabumi

Sentral Kuliner Prabumulih

GEDUNG KESEHATAN

RSUD Al Ihsan Gedung A Lt 8 Interior & Eksterior

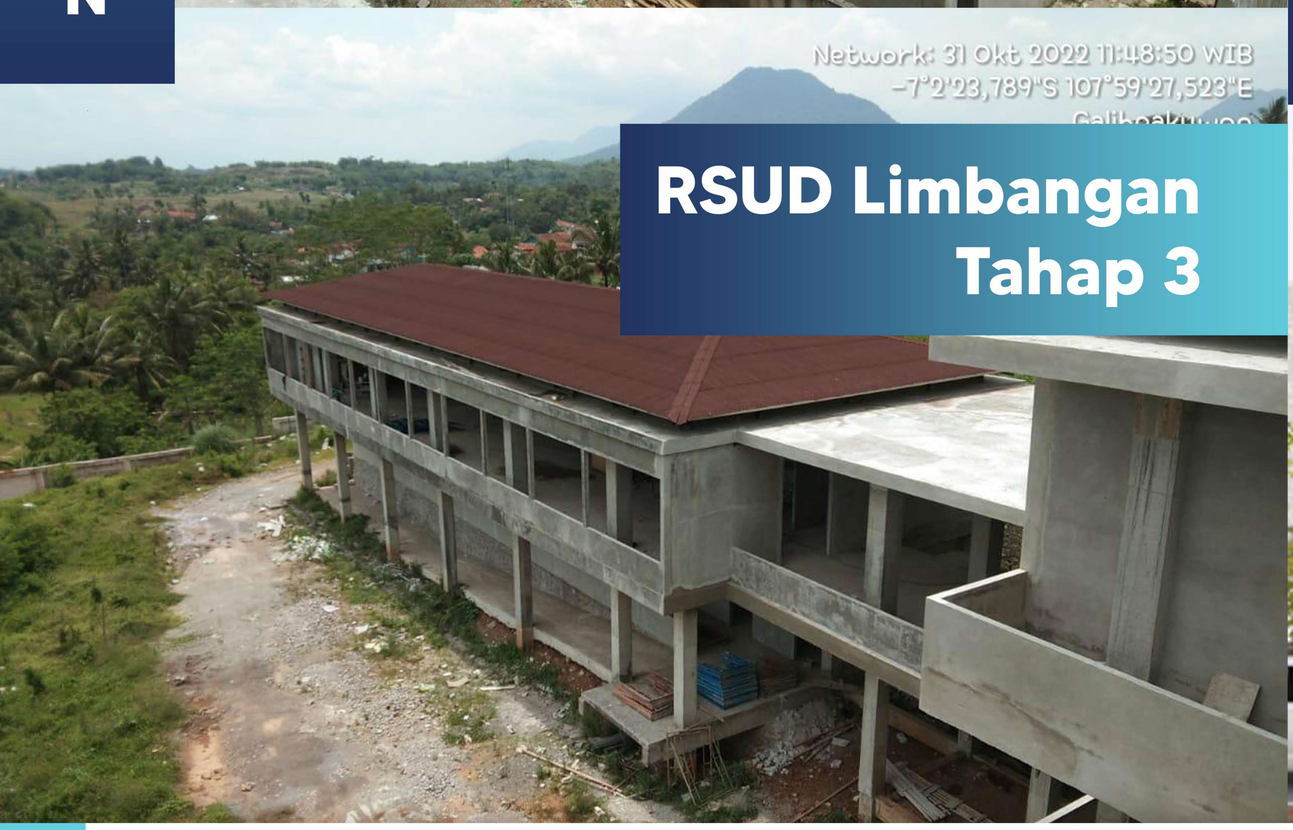

RSUD Limbangan Tahap 3

Klinik Pratama Denanti Cimahi

GEDUNG HUNIAN

RUMAH TINGGAL DAGO SARI

Mess Building Management Jordan Bakery Lampung

GEDUNG HERITAGE

RENOVASI PENDOPO INDRAMAYU

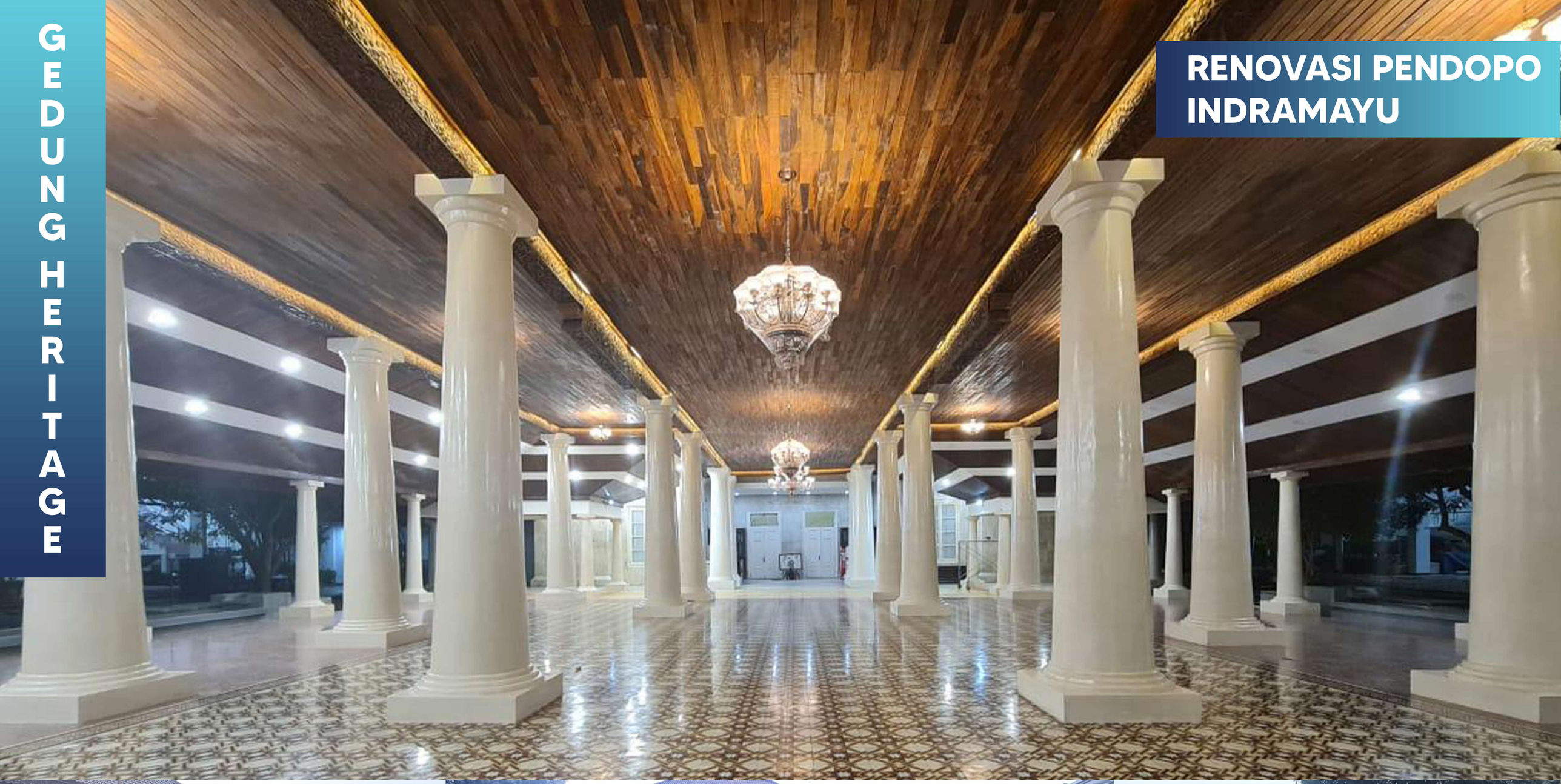

You dream it
We build it

TERIMAKASIH

DEMIKIAN COMPANY PROFILE YANG DAPAT KAMI BERIKAN
SEMOGA MENJADI BAHAN PERTIMBANGAN
DAN MENGUATKAN KENYAKINAN ANDA

+62-894-885-85214
+62-894-885-85214

info@bandhajayaperkasa.co.id

www.bandhajayaperkasa.co.id

Jl. Mukodar Dalam No.39
Cibeureum, Kec. Cimahi Selatan
Kota Cimahi, Jawa Barat 40535